

1. KĖLŲ ŽEMĖLAPAS

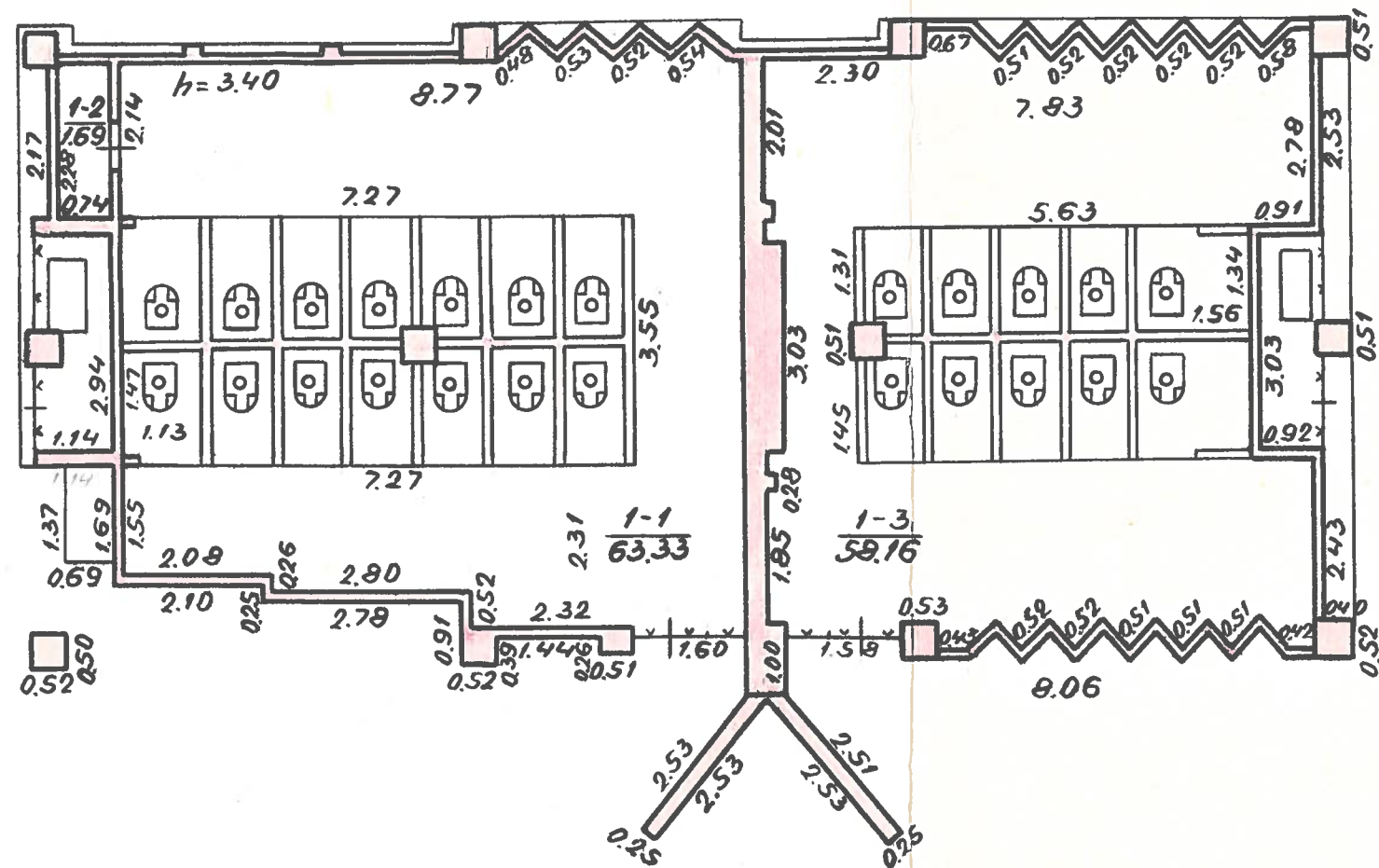

1H/p
H=3.60

ŽEMĖS IR KITO NEKILNOJAMOJO TURTO
KADASTRAS
VILNIO M. SAV. VALD. VILNIO MIŠTO
Adresas: 2001 Vilnius, Bonifratų g. 10
ČIURLIONIO 120
VILNIUS 1H/p
95 100 05 26
120
2

Pagrindinio pastato, jo dalių ir priestatų kadastro duomenys

Adresas	Gatvė, Nr.	M.K. ČIURLIONIO	120
	Kaimas (miestelis)		
	Miestas	VILNIUS	
	Savivaldybė	VILNIAUS M.	

Pagrindinio pastato ir jo dalių kadastro duomenys

Kadastro duomenys	Kodas	Pagrindinis pastatas	Rūsys (pusrūsis)	Pastogės patalpos
Duomenys užfiksuoti	X	1995 05 30		
Pažymėjimas plane	X	1H/P		
Paskirtis		KITA	X	X
Pavadinimas	X	TUALETAS	X	X
Statybos metai	X	1990		
Rekonstrukcijos metai	X			
Baigtumas %	X	100		
Aukštų skaičius	X	1	X	X
Tūris m ³	X	573		
Bendras plotas m ²	X	123.18		
Pamatai		BETONO	X	X
Sienos		PLYTI MŪRAS		
Perdangos		GELŽBETONIO PLOKŠTĖS		
Stogo konstrukcija		SUTAPDINTAS	X	X
Stogo danga		RULONINĖ	X	X
Išorės apdaila		1		
Pertvaros		PLYTI MŪRAS		
Grindys		BETONO		
Langai		METALINIAI STRYPAI		
Durys		METALINIAI STRYPAI		
Vidaus apdaila		TINKUOTA, DAŽYTA		
Šildymas		NĖRA		
Vandentiekis		NĖRA		
Kanalizacija		MIBSTO		
Dujos		NĖRA		
Karštas vanduo		NĖRA		
Elektra		VRA		
Viryklė		NĖRA		

Viso pastato	
Bendras plotas m ²	123.18
Baigtumas %	100
Užstatytas plotas m ²	160
Tūris m ³	573
Stogo plotas m ²	176

Pagrindinio pastato dalių, priestatų kadastro duomenys

Kadastro duomenys	Priestatas		
Duomenys užfiksuoti			
Pažymėjimas plane			
Pavadinimas			
Statybos metai			
Rekonstrukcijos metai			
Baigtumas %			
Aukštų skaičius			
Tūris m ³			
Bendras plotas m ²			
Pamatai			
Sienos			
Perdangos			
Stogo konstrukcija			
Stogo danga			
Išorės apdaila			
Pertvaros			
Grindys			
Langai			
Durys			
Vidaus apdaila			

Kadastro duomenys			
Duomenys užfiksuoti			
Pažymėjimas plane			
Pavadinimas			
Statybos metai			
Rekonstrukcijos metai			
Baigtumas %			
Aukštų skaičius			
Tūris m ³			
Bendras plotas m ²			
Pamatai			
Sienos			
Perdangos			
Stogo konstrukcija			
Stogo danga			
Išorės apdaila			
Pertvaros			
Grindys			
Langai			
Durys			
Vidaus apdaila			

Bylos Nr. 19375

Pagrindinio pastato , jo dalių ir priestatų įkainojimas (perkainojimas)

Užpildė

Tiki

2002 02 12

Üzpid kadastro specialistu 2004 01 12

14.10
pazīņējams planc

[illegible]

[illegible]

Užpietis

Tikrino

312

212

vidaus plotų eksplikacija

[illegible]

Tikrino

analysis, data)

2002 0212